

Návod na zálohování profilu Google Chrome

Zálohování spočívá v synchronizaci složky, kde se nachází profily prohlížeče Chrom. Ta se zpravidla nachází zde:

C:\Users\username\AppData\Local\Google\Chrome\User Data

1. Přidáme synchronizaci adresáře

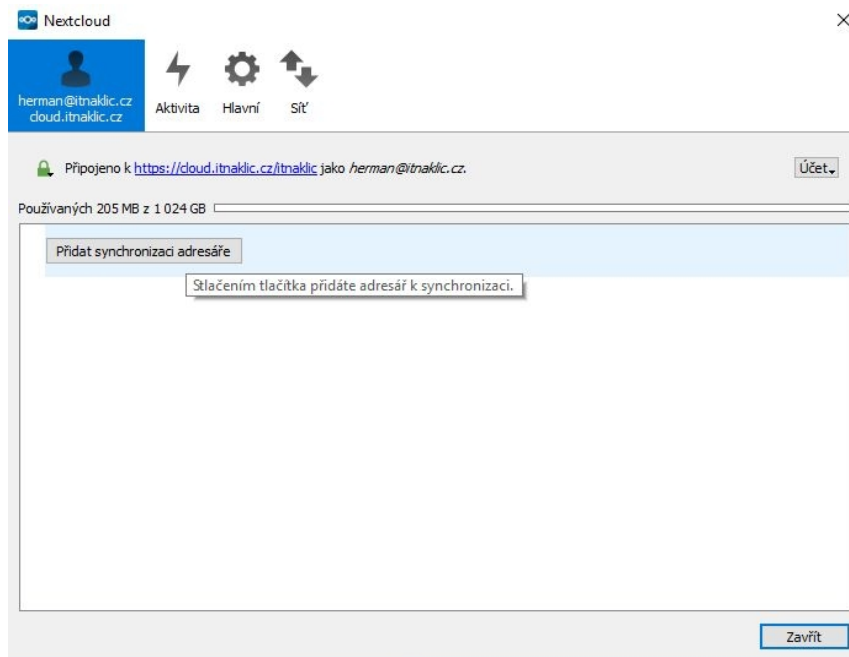

2. Vybereme složku k synchronizaci v mém případě se nachází zde:

C:\Users\michal\AppData\Local\Google\Chrome\User Data

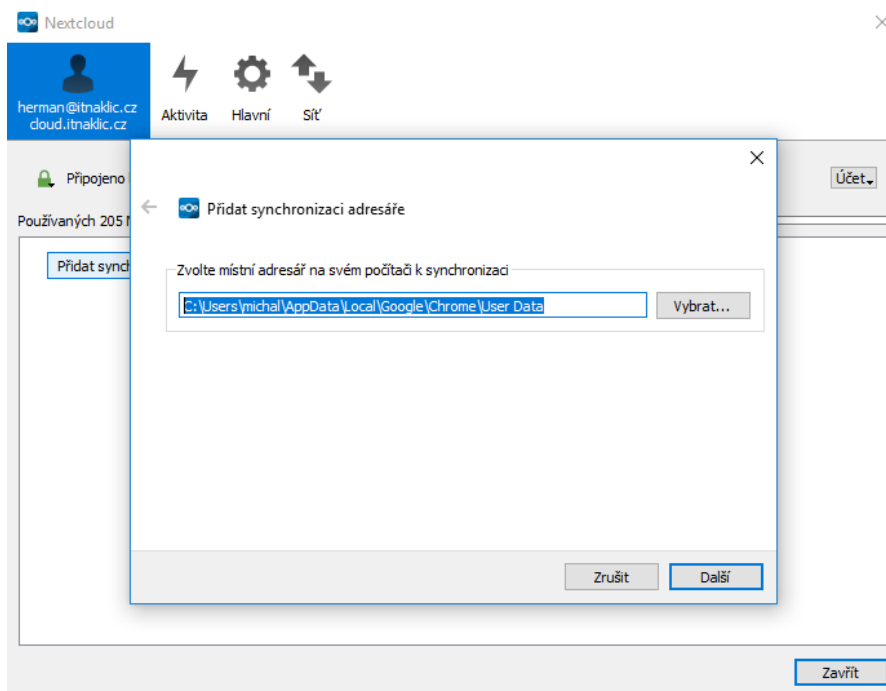

3. Vytvoříme adresář v Cloudu např. Chrome

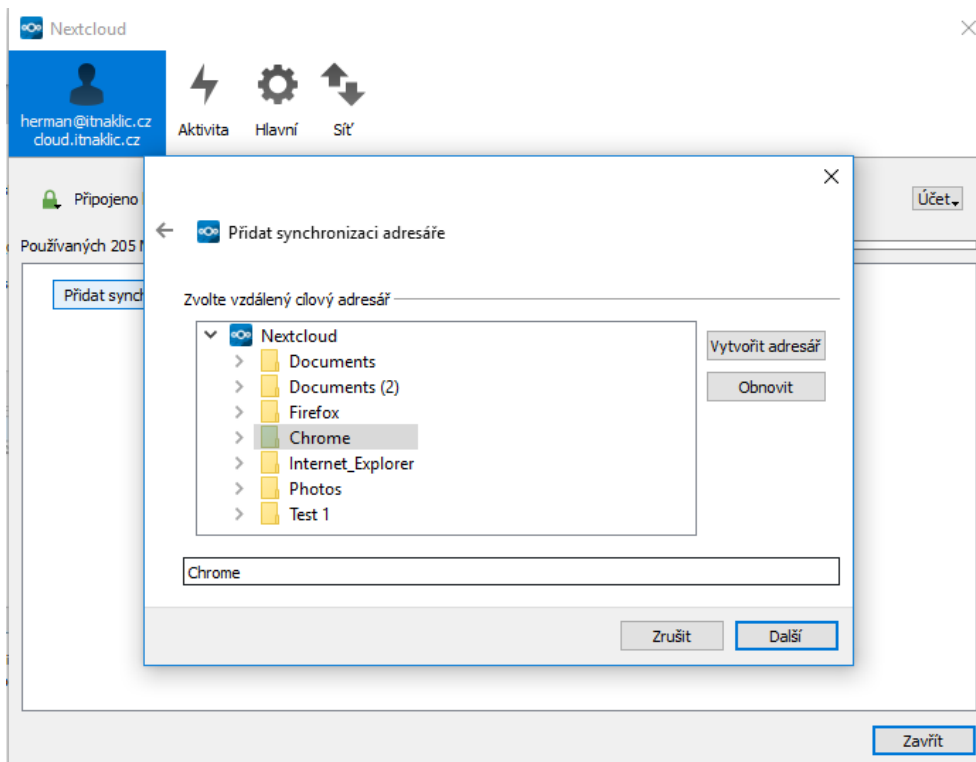

4. V Poslední fázi jen přidáme synchronizační spojení

5.

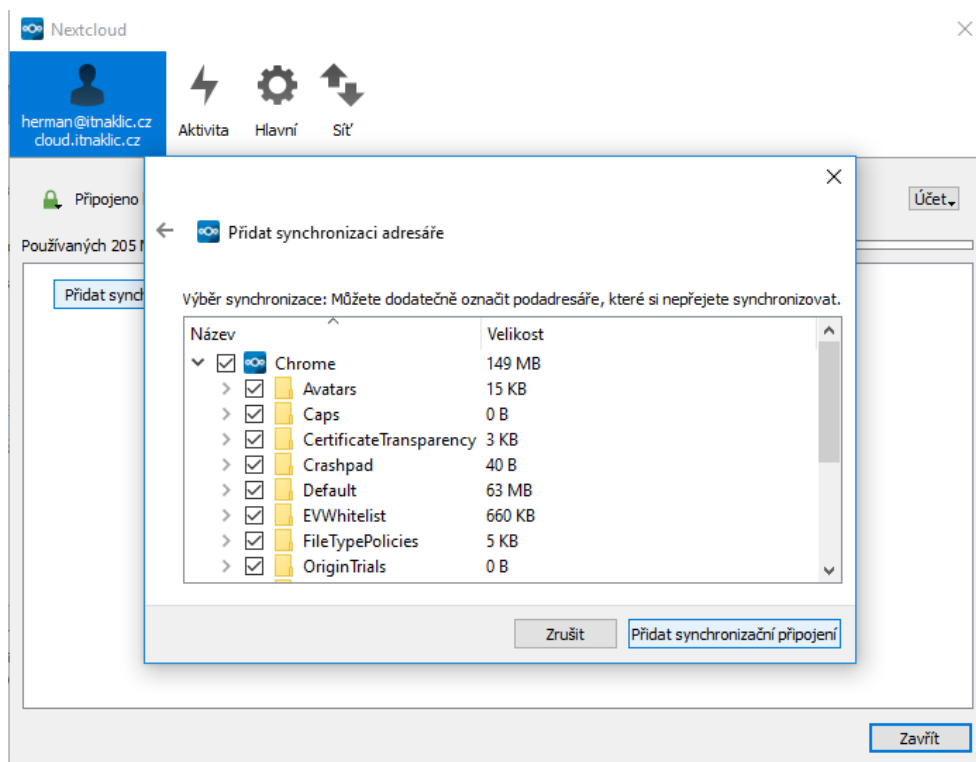

Takto zálohujeme všechny profily Google Chrome, které se v počítači nacházejí.

Zdeněk Havrlik - ITnaKLÍČ
 Cílkova 646/10
 Praha 4, Kamýk
 PSČ: 14200

Email: podpora@itnaklic.cz
 Tel.: +420 222 364 988
 Mobil.: +420 607 094 304, +420 727 944 306.

web: www.itnaklic.cz